

ORGANIGRAMME des services départementaux

septembre 2022

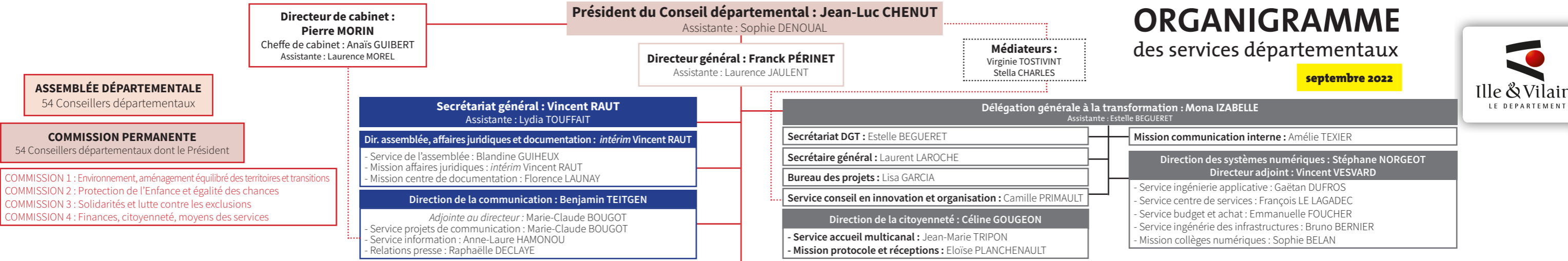

Pôle égalité éducation citoyenneté
Dir. générale de pôle : V. LECOMTE-TRIBEHOU
Assistante : -

Secrétaire générale :
Dominique BRULLON-FITAMANT

Mission coopération internationale :
Sylvain SEGAL

Egalité femmes - hommes, laïcité : Pauline SALAÛN

Direction enfance famille : Damien DESFONDS
Directrice adjointe : Romane BRULAT

Service prévention, promotion de la santé - médecin départemental : Agnès GINDT-DUCROS

Service budget et ressources :
Marion TONNES

Service observatoire et système d'information enfance famille : Gwénaëlle MORVAN

Service adoption et accès aux données personnelles :
Sylvaine MERPAULT

Service accueil collectif et familial de la protection de l'enfance : Frédéric HENG
- Mission assistants familiaux : Camille REHAULT

Service droits et protection de l'enfant : intérim Romane BRULAT

Service PMI - accueil petite enfance :
Evelyne BROSSAY

Service PMI - périnatalité, parentalité :
Anne FALIGOT

Direction éducation jeunesse sport : Christine ALLAIN-ANDRÉ

Service collèges : Régine LE MARCHAND

Service actions éducatives : Julie GRIGNON

Service jeunesse et sport : Florian VILLAIN
- Mission stade : David MAGRE

Direction culture et archives : Claude JEAY

- **Service des nouveaux usages des archives et gestion :** Jean-Yves LE CLERC
- **Service archives et bibliothèques historiques :** Bruno ISBLED
- Mission archives modernes et iconographiques : Pascale MORNE
- **Service archives contemporaines :** Thibaud BOUARD
- Mission collecte et relations avec les administrations : Claire GHIENNE
- Mission traitements : Anne-Lise MIKES
- **Service des publics :** Eric JORET
- Mission salles de lecture, recherches : Samuel BOCHE

Service médiathèque départementale :
Sonia MORAND
- Mission formation animation : Emilie MANIC

Service action culturelle : Sophie REMOUÉ

Partenaires de 1^{er} rang : CDE et JTM

Pôle solidarité humaine
Dir. générale de pôle : Cécile FISCHER
Assistante : Karine LEROY

Secrétaire générale : Sandrine KERLIDOU

Observatoire et grands partenariats sociaux

Direction lutte contre les exclusions : Anne GIRARD-MAYEUX

Service RSA : Claire DEBROISE

Service offre d'insertion : Gwénaél LE TALLEC

Service info sociale en ligne : Françoise PIVALUT

Mission suivi et pilotage des projets transversaux : Fanny KERJEAN

Direction de l'autonomie : Véronique COLIN

Service accompagnement médico-social - médecin départemental PA/PH : -

Service prestations individuelles et soutien à l'autonomie : Jocelyne HUREAU

Service offre, accompagnement et ressources des établissements et services :
Anne PESSEREAU

Maison départementale des personnes handicapées : Cécile BIZOT

Service accueil, communication, courrier et services supports : Josuan VALLART

Service gestion des droits : Isabelle LEVREL

Service évaluation :
Ludivine CALIPEL-MAIGNE

Pôle territoires et services de proximité
Dir. générale de pôle : Martine LE TENAFF
Assistante : Audrey FRITEAU

Secrétaire générale : Annie-France PAVIOT

Délégation à la vie sociale et aux Cdas :
Xavier FOURNIER

Agence du pays de Saint-Malo : Valérie DEVAUX

Service ressources : Catherine BELLEC
- Collèges

Service développement local : Jérôme LE BARS

Service construction : Guy JEZEQUEL
Centres d'exploitation : Combourg, Hédé, La Gouesnière, Pleine-Fougères, Pleugueneuc, Saint-Aubin-d'Aubigné

Service vie sociale : -
Adjointe : Angélique SIMON-LEMARIE
- CDAS de Saint-Malo : Annaïg MEURY
- CDAS du Pays Malouin : Vanessa DUBOIS
- CDAS du Pays de Combourg : Elisabeth TINEVEZ
- CDAS de la Baie : Agnès LIECHTMANER
- Mission agrément : Emmanuel MARÉCHAL
- Mission sports : Nathalie LEFORESTIER
- Animation numérique : Sylvain LE CHEVILLER

Agence du pays de Fougères : Arnaud BRIAND

Service ressources : Mélinda ONG
- Collèges

Service développement local : Vincent DROCOURT

Service construction : Eric DELANOE
Centres d'exploitation : Antrain, Fougères, Liffré, Louvigné-du-Désert, Saint-Brice-en-Coglès

Service vie sociale : Elise DRAPPIER
- CDAS du Pays de Fougères : Armelle MAHE
- CDAS des Marches-de-Bretagne : Angéline LOUAPRE
- Antenne de la médiathèque départementale de Fougères : Bruno ROUILLARD
- Mission sports : Didier RENAUT
- Mission animation numérique et développement local : Cendrine ADALBERON

Agence du pays de Rennes : Cyrille BOUTIN
Directrice adjointe : Elise AUGEREAU

Service ressources : Catherine DAVY
- Collèges

Service développement local :
Frédéric KERVERN

Service construction : Mikaël LE BOURDONNEC
- Mission bâtiments : -

Service vie sociale : Elise AUGEREAU
Adjoints : Emmanuel MORVAN, Jean-Bernard PECOT, Yves LAURENT
- CDAS couronne rennais est : Laurent THOMAS
- CDAS couronne rennais sud : Astrid HUGUET
- CDAS CRNO : Odile RUELLAND-LEFEUVRE
- CDAS Rennes centre : Catherine LANGLAIS
- CDAS des Champs Manceaux : Isabelle PARISOT
- CDAS de Cleunay-Saint-Cyr : Emilienne DANTON
- CDAS du Blouais-Francisco Ferrer : Sandrine GAUTIER
- CDAS de Maurepas-Patton : Anne-Gaëlle RENOULLIN
- CDAS de Villejean-Nord-Saint-Martin : Gwénaëlle BERHELOT
- CDAS de Saint-Aubin-d'Aubigné : Anna QUERE
- Antenne de la médiathèque départementale de Rennes : Gabrielle MOYSAN
- Mission agrément : Sarah BOULVAIN
- Mission mineurs non-accompagnés : Marianne IMBERT
- Mission animation numérique et sports : Aloysia LE TOUZO
- Mission solidarité : Yves LAURENT

Agence des pays de Redon et des Vallons de Vilaine : Benoît THUAUDET

Site de Redon

Service ressources : Mélanie MICHEL
- Collèges

Service vie sociale : Myriam RIAUD
- adjointe : Fanny RENAULT

Service développement local :
Martine VAN DER SMAN

Site de Bain-de-Bretagne

Service construction : Christophe DREAN
Centres d'exploitation : Bain-de-Bretagne, Guichen, Pipriac

Service vie sociale : Myriam RIAUD
- CDAS du pays de Guichen : Aude JEGOU
- CDAS du pays de Redon : Sylvie CHEDALEUX
- CDAS du Semnon : Marie-Pierre NABOT
- Antenne de la médiathèque départementale de Pipriac : Anne COTTEREAU
- Mission agrément : Ingrid COLLET
- Mission animation numérique et sports : Stéphanie AUDREN

Agence du pays de Vitré : Estelle ZOUHAL

Service ressources : Vincent COLOU
- Collèges

Service développement local : Cyril LE LOCAT

Service construction : Laurent HERVIEU
Centres d'exploitation : Argentré-du-Plessis, Châteaugiron, La Guerche-de-Bretagne, Janzé, Retiers, Vitré

Service vie sociale : Pascal QUERE
- CDAS du pays de Vitré : Marielle MANGÉARD
- CDAS du pays de la Roche-aux-Fées : Cécile RICHARD
- Antenne de la médiathèque départementale de Vitré : Laëtitia BOUDRY
- Mission sports : Didier RENAUT
- Mission animation numérique et développement social : Cendrine ADALBERON

Agence du pays de Brocéliande : Véronique LE GUERNIGOU

Service ressources : Chantal BITAULD
- Collèges

Service développement local :
Agnès GESMOND

Service construction : Ingrid PAVARD
Centres d'exploitation : Montfort-sur-Meu, Plélan-le-Grand, Saint-Méen-le-Grand

Service vie sociale : Marie-Laure GUEGUEN
- CDAS du pays de Brocéliande : Marylène HIGNET
- Antenne de la médiathèque départementale de Béchereil : Isabelle GENET
- Mission animation numérique et sports : Anthony DREANO

Pôle dynamiques territoriales
Dir. générale de pôle : Laurent COURTET
Assistante : Nadine GILBERT

Secrétaire générale : Elisabeth JOSSE

Direction équilibre des territoires : Marine CAMUS

*Observatoire et prospective
Equilibre territorial
Partenariats - Europe*

Service habitat et cadre de vie :
Mathieu MORILLON

Direction éco-développement : Sophie MERLE

*Développement durable
Economie sociale et solidaire*

Service agriculture, eau et transitions :
Christine CHUPIN

Service patrimoine naturel :
Thibaut GABORIT
- Mission études espaces naturels sensibles : Jean-François LEBAS

*Partenaires de 1^{er} rang :
ADT
Neotoa
Terre & Toit
EPTB Vilaine
GIP Labocœa*

Pôle construction et logistique
Dir. générale de pôle : Ronan GOURVENNEC
Assistante : Isabelle TROISDENIERS-BONIN

Secrétaire générale : Sandrine GUYOT

Service marchés comptabilité :
Laurence BERNARD

Mission sécurité : Nathanaëlle LEHARDY

Direction de projets préfiguration des nouvelles mobilités : Marion VERNON

Direction des bâtiments : Stéphane HUBERT

Service administration gestion immobilière :
Brigitte LE GRUIEC

Service conduite d'opérations : Gilles FLEITOUR

Service maintenance et exploitation :
Sophie BERNIER

Service maîtrise d'ouvrage programmation :
Morgan GOACOLOU

Direction des grands travaux d'infrastructure : Pierre EWALD

SET 1 : Katel COLAS

SET 2 : -

SET 3 et déplacements durables :
Françoise MORIN-GIFFRAIN

Service foncier des infrastructures :
Christine BALLET
- Mission acquisitions foncières : Catherine GUILLORET
- Mission aménagement foncier : Jean-Marc GIRON

Service génie civil : Bertrand VEILLARD

Direction de la gestion des routes départementales : Philippe HERROU

Mission budget et juridique :
Jean-François ROUAULT

Service gestion de la route : Bertrand MERRER

Service exploitation et sécurité routière :
Richard NEVO

Service travaux : Stéphane LEPAISANT

Service mesures et essais routiers :
Benoît CANEVET

Direction des moyens généraux : Guillaume THIBAUT

Service achats logistique : Valérie PRUDHOMME

Service éditions plurimédia : Catherine SATIE

Unité de gestion des sites : Sylvie RUBIN

Partenaires de 1^{er} rang : SDIS

Pôle ressources
Dir. générale de pôle : Clara CANEVET
Assistante : Angélique DANIEL

Service évaluation, pilotage et audit :
Camille LE BRAS

Direction ressources humaines et dynamiques professionnelles : Claire DUREL
Directeur adjoint : Philippe LEBRETON

Service formation : Mickaël FRESET

Service recrutement-mobilité :
Corinne JEAY

Mission accompagnement individuel et handicap : -

Service administration des RH :
Jean-Yves KERANGOAREC
Adjoint : Martin NIELLY

Service action sociale et santé au travail :
Laurence EMILY
- Mission prévention hygiène et sécurité au travail : Laurence EMILY
- Mission prestations sociales et RIA : Hélène RENOUARD

Service missions transversales RH :
Camille ETESSSE
- Mission SIRH : Claire BROUARD-BERNARDY

Direction finances et commande publique : Vincent LEDRU
Directrice adjointe : Ludivine DAUMOINE

Service études, pilotage et financements :
Romuald AUVRAY

Service préparation et exécution budgétaire : Nicolas DUROCHER

Service commande publique :
Emmanuelle MONIN