 Périmètre d'étude

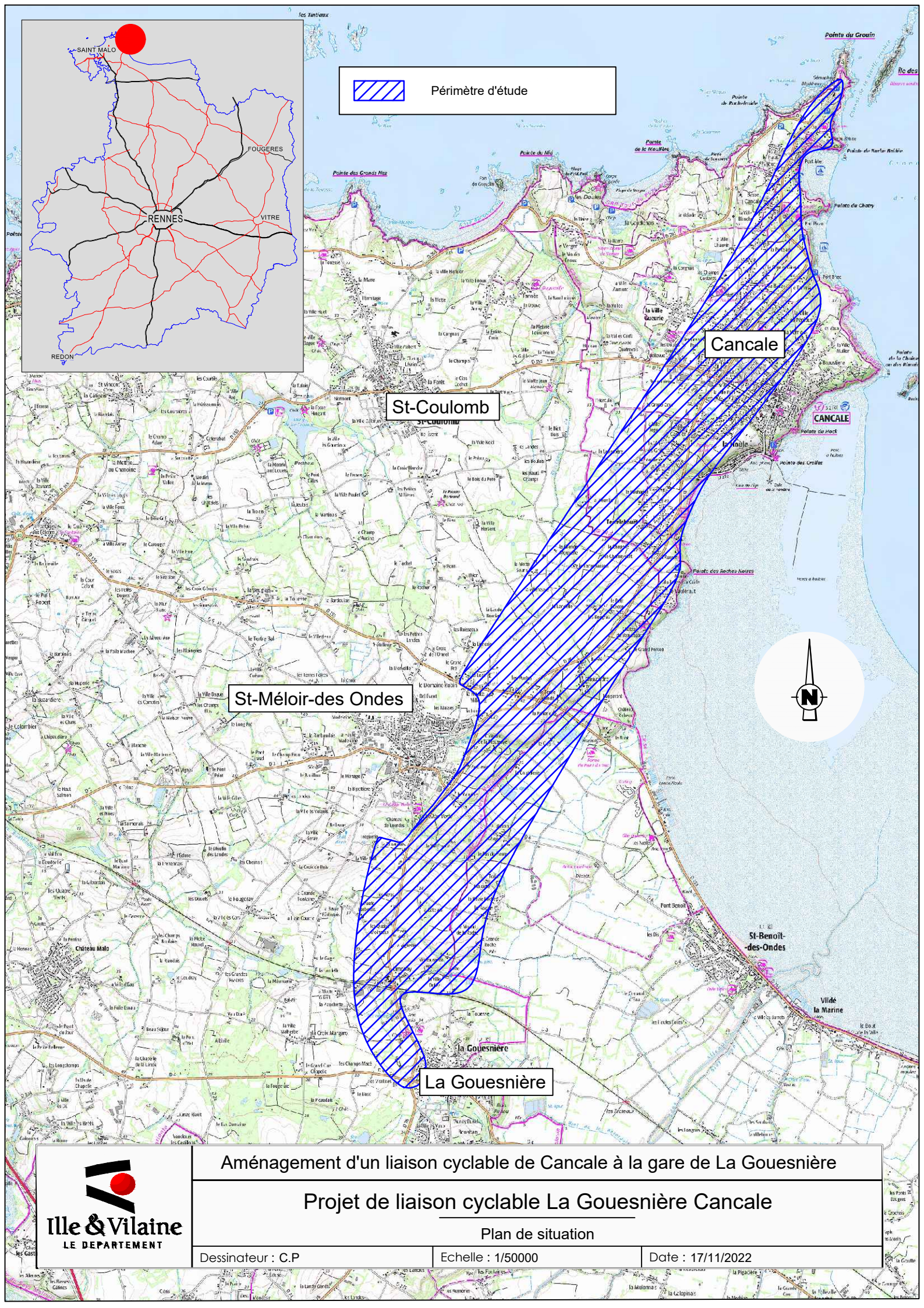

Aménagement d'un liaison cyclable de Cancale à la gare de La Gouesnière

Projet de liaison cyclable La Gouesnière Cancale

Plan de situation

Dessinateur : C.P

Echelle : 1/50000

Date : 17/11/2022

# Eléments financiers

Commission permanente  
du 08/04/2024

N° 49321

## Dépense(s)

Affectation d'AP/AE n°27084	APAE : 2022-ROGTI003-502 MOBILITES 2025		
Imputation	<b>20-843-2031-0-P31</b> Frais d'études		
Montant de l'APAE	5 044 735,11 €	<b>Montant proposé ce jour</b>	<b>152 100 €</b>
<b>TOTAL</b>			<b>152 100 €</b>