

# Plan de situation

Pistes cyclables Commune de Guichen

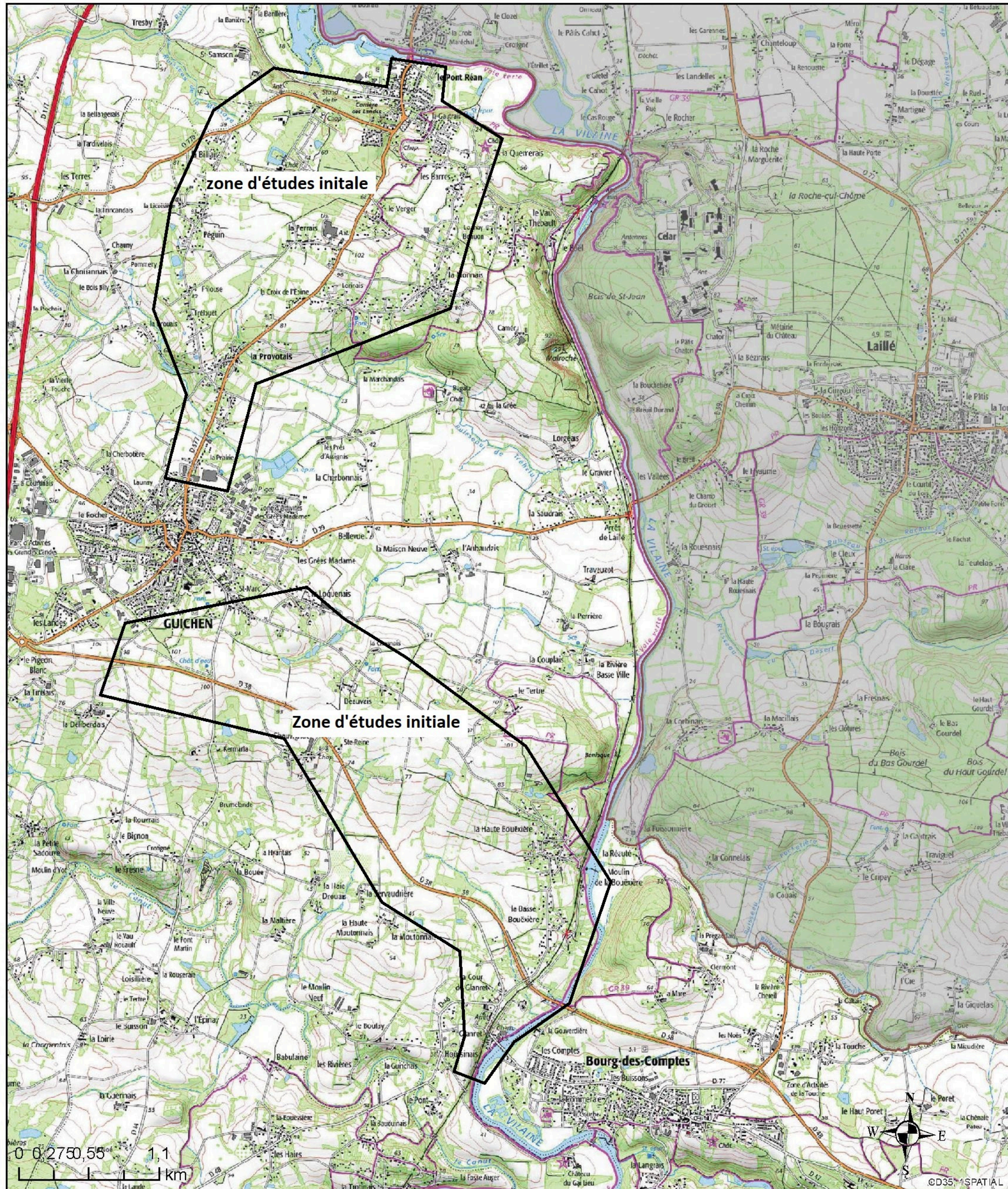

Date d'édition: 25/10/2023

## Légende

-  Rennes Métropole
-  Pays



# Éléments financiers

Commission permanente  
du 08/04/2024

N° 49331

## Dépense(s)

Affectation d'AP/AE n°28595	APAE : 2022-ROGTI003-502 MOBILITES 2025		
Imputation	<b>20-843-2031-0-P31</b> Frais d'études		
Montant de l'APAE	5 044 735,11 €	<b>Montant proposé ce jour</b>	<b>229 638 €</b>
<b>TOTAL</b>			<b>229 638 €</b>